

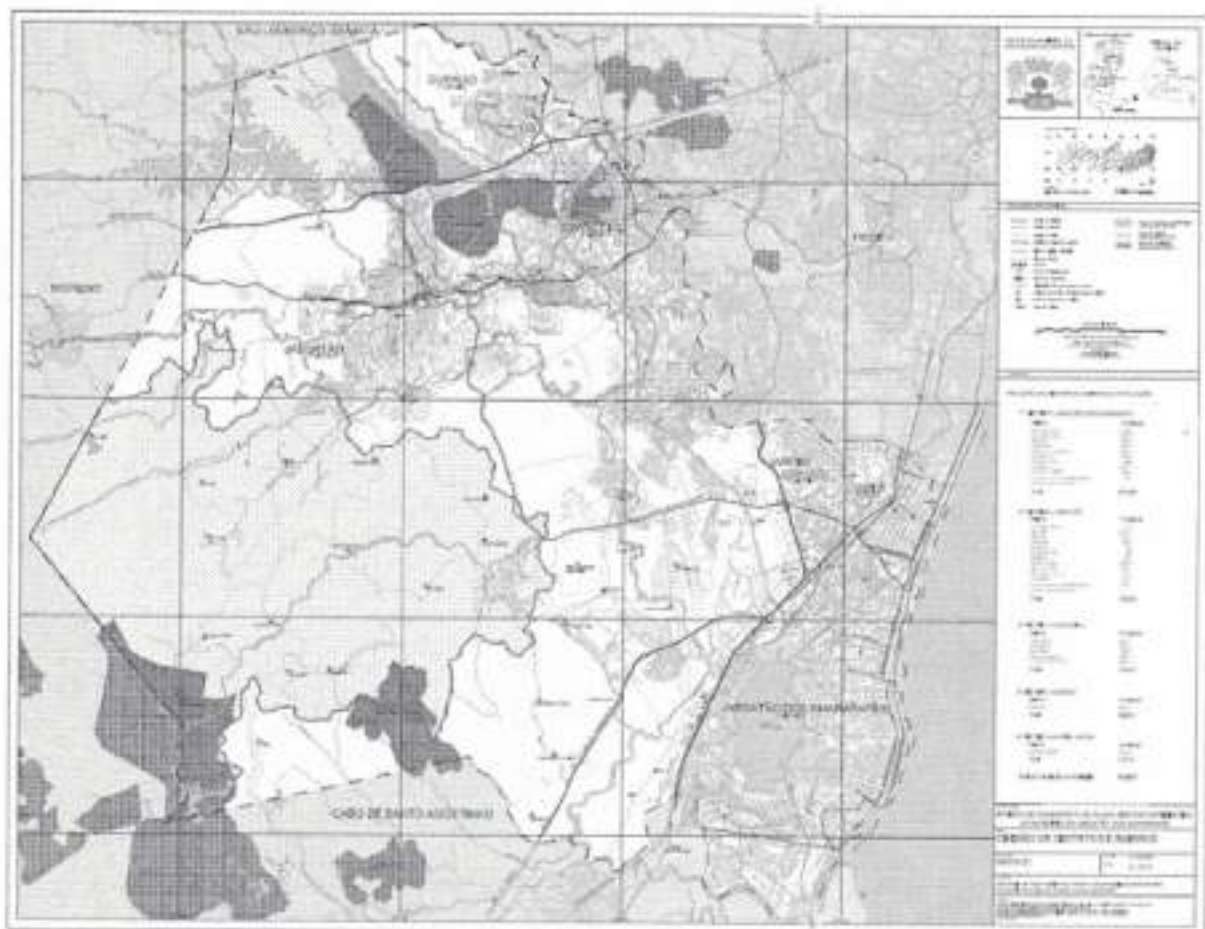

ANEXO I - (alterado por esta lei) MAPAS



MAPA 1 – DISTRITOS E BAIRROS



Município do Jaboatão dos Guararapes
Gabinete do Prefeito

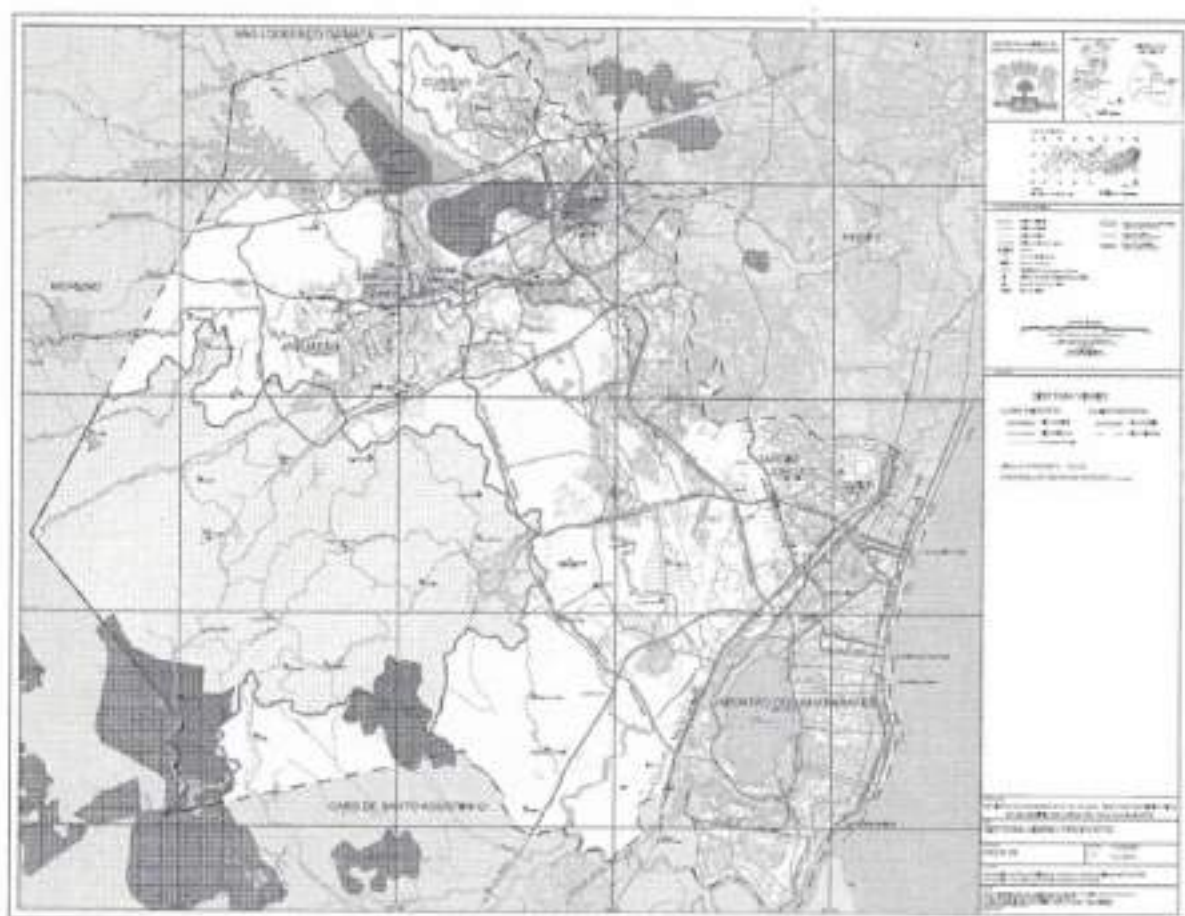

MAPA 2 – SISTEMA VIÁRIO



Município do Jaboatão dos Guararapes
Gabinete do Prefeito

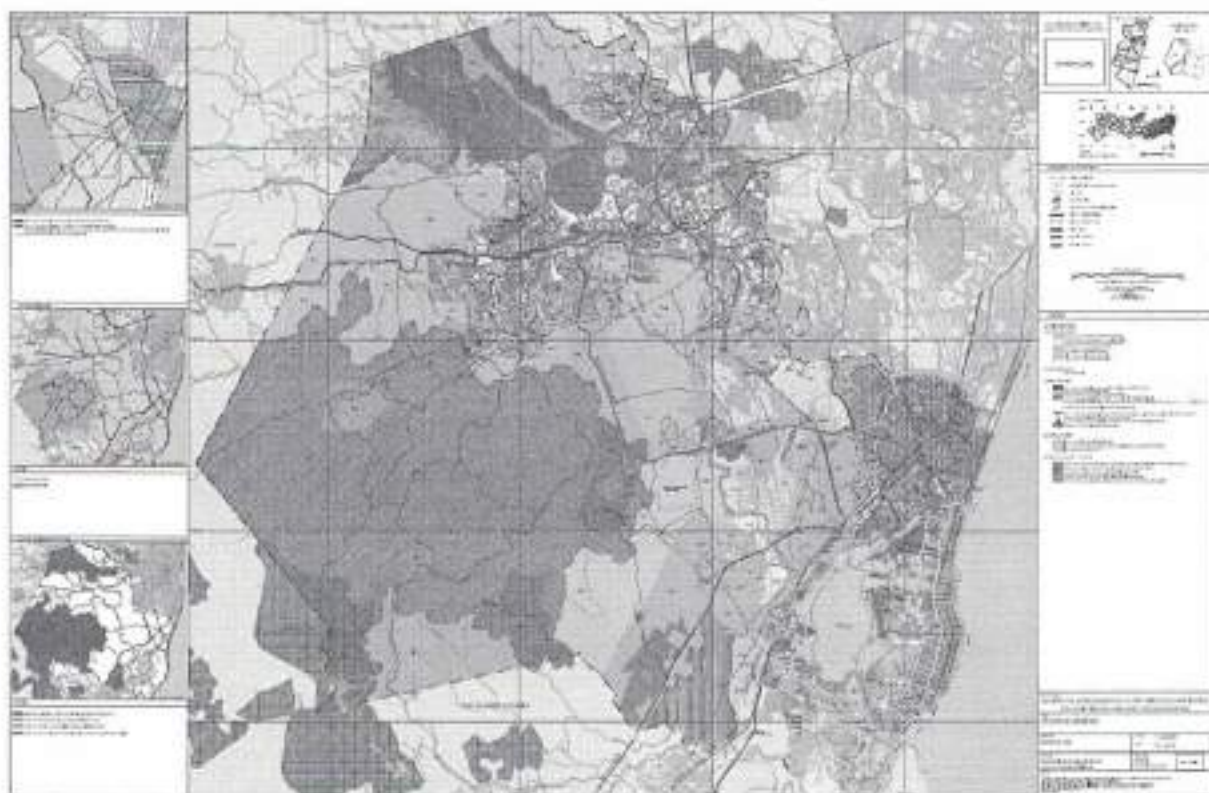

MAPA 3 - ZONEAMENTO



ANEXO III (alterado por esta lei) - CLASSIFICAÇÃO FUNCIONAL DAS VIAS EXISTENTES E PROPOSTAS

I. VIAS ARTERIAIS

I.1 VIAS ARTERIAIS EXISTENTES

- BR-232, rodovia federal em pista dupla com canteiro central, que faz a ligação dos Distritos de Jaboatão, Curado e Cavaleiro, com a Cidade do Recife a leste e com o Município de Moreno a oeste, além de interligar estes distritos entre si e se constituir no principal acesso rodoviário do município ao interior do Estado de Pernambuco;
- BR-101 (contorno Prazeres/Charneca), BR-101(contorno do Recife), rodovia federal em pista dupla com canteiro central, que faz a ligação do Distrito de Jaboatão dos Guararapes, com a parte oeste da Cidade do Recife ao norte, e com o Município do Cabo de Santo Agostinho e o porto de Suape ao sul, além de se constituir no principal acesso rodoviário do município em relação ao litoral norte e sul de Pernambuco, bem como com as regiões norte, nordeste, sudeste e sul do país;
- BR-101 (antiga), Av. Júlio Maranhão, Estrada da Batalha, seqüência de vias que fazem a ligação do Distrito de Jaboatão dos Guararapes com a Cidade do Recife, o Porto do Recife e o Aeroporto Internacional dos Guararapes ao norte, através da Av. Mascarenhas de Moraes e com as vilas de Pontezinha e Ponte dos Carvalhos, localizadas no município do Cabo de Santo Agostinho ao sul;
- BR-408, rodovia federal em pista simples, que a partir da BR-232, estrutura o Distrito do Curado, dá acesso ao Terminal Integrado de Passageiros – TIP, localizado no município do Recife e interliga o município do Jaboatão dos Guararapes com o município vizinho de São Lourenço da Mata e as regiões da mata norte e agreste setentrional de Pernambuco;
- PE-07, Av. Barão de Lucena, Av. General Manoel Rabelo, seqüência de vias constituída por uma rodovia estadual em pista simples, no trecho rural entre a cidade de Moreno e o centro comercial de Jaboatão, complementada por vias urbanas, que faz a ligação dos Distritos de Jaboatão e Cavaleiro, com a Cidade do Recife a leste e o município de Moreno a oeste, além de interligar estes dois Distritos;
- Binário Av. Bernardo Vieira de Melo / Av. Ayrton Senna da Silva, Av. Senador Paulo Guerra, Rua Felício Barros M. Correa, Rua Aniceto Varejão, Av. Pres. Kennedy, Av. Castelo Branco, Rua Pe. Nestor de Alencar, conjunto de vias urbanas que estrutura toda a faixa de praia do município do Jaboatão dos Guararapes, como continuidade do sistema viário de Boa Viagem, localizado ao norte no município do Recife;
- Estrada da Luz, Rua Conselheiro José Carlos Felipe, Rua Visconde do Rio Branco, Praça Adalgizio Lubambo, Rua Alberto Barreto, seqüência de vias urbanas, que interliga a área central do Distrito de Jaboatão com a BR-232, ao norte;



- Eixo de Integração Jaboatão/Prazeres, rodovia Estadual- PE-17 em pista simples, que interliga o Distritos de Jaboatão dos Guararapes com o Distrito de Jaboatão e se constitui no acesso e elemento estruturador da região de Muribeca;
- Binário Av. Barreto de Menezes / Av. Aarão Lins de Andrade, vias urbanas que interligam o Corredor litorâneo Binário Av. Bernardo Vieira de Melo / Av. Ayrton Senna da Silva, Av. Senador Paulo Guerra, Rua Felício Barros M. Correa, Av. Pres. Kennedy, Av. Castelo Branco com o Corredor BR-101 (antiga), Av. Júlio Maranhão, Estrada da Batalha, passando pelo centro comercial e de serviço de Prazeres;
- Av. Governador Agamenon Magalhães, via urbana, que interliga a BR-232 com o Eixo PE-07, Av. Barão de Lucena, Av. General Manoel Rabelo, passando pelo centro comercial e de serviços de Cavaleiro ;
- Estrada de Curcurana, via municipal em pista simples, que interliga o Distrito de Jaboatão dos Guararapes, em sua parte sul a partir de Barra de Jangade com a Vila de Pontezinha no Município do Cabo de Santo Agostinho, de onde acessa a BR-101 (antiga), constituindo-se ainda no elemento estruturador e de acesso da parte sul da Lagoa do Náutico.

I.2 COMPLEMENTAÇÕES NAS VIAS ARTERIAIS ATUAIS

- BR-232, implantação de retorno sob a ponte/viaduto existente sobre o Rio Tejió e o metrô e construção de passarela de pedestre, no trecho entre o retorno da BR-408 e a ponte/viaduto do Rio Tejió;
- BR-101 (contorno do Recife), implantação de viaduto no acesso ao Eixo de Integração Jaboatão/Prazeres; e construção de passarela de pedestre, no trecho do pólo de logística de Prazeres;
- BR-101 (antiga), Av. Júlio Maranhão, Estrada da Batalha, implantação de melhorias na Estrada da Batalha e implantação de ciclovia em toda extensão deste eixo;
- BR-408, duplicação do trecho interseção com a BR-232 até o limite municipal, com implantação de viaduto no acesso ao Curado IV;
- PE-07, Av. Barão de Lucena, Av. General Manoel Rabelo, alargamento do trecho, Pr. do Rosário/Acesso a Vila Rica, permitindo implantação de binário Av. Barão de Lucena/Rua Visconde do Rio Branco, entre o Acesso a Vila Rica e a Rua Alberto Barreto, o projeto desta intervenção deve garantir a expansão futura do metrô para Moreno e Vitória de Santo Antão; (*)
- Estrada da Luz, Rua Conselheiro José Carlos Felipe, Rua Visconde do Rio Branco, Praça Aldagizio Lubambo, Rua Alberto Barreto, construção de ponte sobre o Rio Duas Unas, entre a Estrada da Luz e a Rua Nobre de Lacerda, permitindo a implantação de binário Rua Cons. José Carlos Felipe/Rua Nobre de Lacerda e duplicação do trecho BR-232/Acesso ao Conjunto Multi Fabril;



ou de Cima e Megaípe I ou de Baixo no sentido sul;

- Vias de acesso ao Monte dos Guararapes, Córrego da Batalha, Rua dos Sonhos e Estrada Velha do Jordão, dão acesso e estruturam a área dos Montes Guararapes;
- Rua Dona Maria de Souza, Av. Agamenon Magalhães, Av. Ulisses Montarroyos, Rua Zequinha Barreto, Rua Candido Ferreira, Rua Armindo Moura, que estruturam os bairros de Piedade e Jardim Massangana;
- Rua Santo Elias, Rua Treze de Maio, Praça Vereador Joaquim Carneiro, Rua Nossa Senhora do Carmo, Rua Nossa Senhora da Penha, Rua Castelo do Piauí, Rua Pio XII, Rua Nova Divinéia, Rua Recife, que dão acesso a região de Cajueiro Seco;
- Av. Ulisses Montarroyos, Rua Criciúma, Av. Comercial, Rua Cruz Alta, Rua Cruzeiro do Sul, com a complementação da Av. Ulisses Montarroyos com cerca de 2,4 km, surge um importante corredor na articulação dos bairros de Piedade, Candelas e Barra de Jangada;
- Rua Barão de Moreno, Rua Dom Carlos Coelho, Av. 01, Av. 03, Av. 04 dão acesso ao Conjunto Residencial Vila Rica, a Colônia dos Padres e aos engenhos: Palmeira, Macujê, Pedra Lavrada, Sucupema, Salvador, Camaçu, Penanduba Grande
- Rua Henrique Capitulino, Rua Floriano Peixoto, Rua Prof. Osvaldo Marinho, Rua Agrípino de Freitas, Rua Boa Esperança, Estrada da Usina Jaboatão, Acesso ao Lote 56, estruturam a região do Centro e dão acesso aos bairros: Loteamento Vila Rica, Loteamento Comendador Edson de Oliveira, Lote 56;
- Av. Manoel Bezerra Neves (Estrada da Piedade), dão acesso e estruturam os bairros de Santana, Vila Piedade, Lote 23, Lote 19;
- Rua Conde Pereira Carneiro, Av. Costa Porto, Rua Serra da Mantiqueira, Rua Chapada do Araripe, Rua Serra do Exú, Av. Pres. Dutra e Av. Bom Jesus, dão acesso e estruturam os bairros de Sucupira, Dois Carneiros e Zumbi do Pacheco
- Rua Leonardo da Vinci, Rua Dolores Duran, Rua Jacomé Bezerra, Rua Pedro de Souza, Rua Machado de Assis, Rua João Cabral de Melo Neto, Av. 08, Rua 14, Rua 15 Rua 10, Rua 07, Rua 05, Av. 01, dão acesso, estruturam e integram os bairros de Curado II, III, IV e V
- Rua Ana Barreto, Rua do Progresso, Rua Boa Esperança, Av. Gonçalves Dias, estruturam e dão acesso ao bairro de Jardim Jordão,
- Rua 01, Rua 15, Rua 03, Rua 16, Rua 04, Rua 02, dão acesso e estruturam o Conjunto Habitacional Muribeca;
- Acesso ao Conjunto Marcos Freire, Av. Fernandes Vieira, Rua Filipe Camarão, Rua Barreto de Menezes, dão acesso ao Conjunto Habitacional Marcos Freire e permite uma ligação com a UR-06 e UR-11;
- Rua Fábio Maranhão, 4ª Travessa Nova Descoberta, 3ª Travessa Nova Descoberta, Rua Sete de Setembro, Rua Serafim Lins Pinto, dão acesso e estruturam o bairro de Rio das Velhas;
- Acesso Comporta, dá acesso ao bairro de Comporta;



- Eixo de Integração Jaboatão/Prazeres, duplicação da via;
- Binário Av. Aarão Lins de Andrade/Rua Cel Francisco Galvão, concluir a implantação do binário no trecho de transposição do metrô e implantação de ciclovia;
- Estrada de Curcurana, duplicação da via com implantação de ciclovia.

(*) Projeto executado.

I.3 VIAS ARTERIAIS PROPOSTAS:

- Acesso Oeste, liga a BR-232 com a Via de Contorno Sul, cruzando a PE-007 e o Rio Jaboatão;
- Via de Contorno Sul, liga o Acesso Oeste com a Via Estruturadora Curado / Prazeres;
- Via Estruturadora Curado / Prazeres, margeia o ramal ferroviário Curado / Prazeres, interligando a Av. George Willian Bultter no Curado com a BR-101 em Prazeres, passando sob o Viaduto da BR-232, que cruza o Rio Tejiptió e o Metrô;
- Perimetral Oeste, liga a BR-408 com a BR-101 (contorno Prazeres/Charneca), em Comporta e com a BR-101 (antiga), nas proximidades de Pontezinha. Superpondo trecho do Eixo de Integração Jaboatão/Prazeres, no seguimento Av. Gen. Manoel Rabelo/ aterro sanitário de Muribeca;
- Via Metropolitana Sul, margeia a linha sul do metrô desde o limite Recife/Jaboatão dos Guararapes, até a Estação Cajueiro Seco, onde inflete no sentido leste contornando a Lagoa do Náutico de onde muda a sua diretriz até encontrar a BR-101 (antiga) após Pontezinha;
- Acesso ao Paiva, liga a Via Metropolitana Sul, com a Praia do Paiva, localizada no município do Cabo de Santo Agostinho, construindo ponte sobre o Rio Jaboatão;
- Binário Rua São Sebastião/Rua N. S^a do Loreto liga a Av. Bernardo Vieira de Melo com a BR-101 (contorno do Recife), através da construção de viaduto sobre o metrô e alargamento das vias, composto pela seqüência de vias: Rua São Sebastião, Rua Nossa Senhora Aparecida, Rua Santa Helena, Rua Haiti, seguindo pela rua Monte Castelo;
- Anel Sul, cruza a região de Dois Carneiros no sentido leste/oeste, desde o limite com Recife até, cruzar a ferrovia, quando muda de direção e passa a margear a ferrovia de onde demanda a BR-232 em sua intercessão com a BR-408.
- Conclusão da Av. José Rodovalho (Beira Canal) no trecho entre a rua São Sebastião até a Rua Aniceto Varejão, ligando os bairros de Piedade a Jardim Piedade;

II. VIAS COLETORAS

II.1 VIAS COLETORAS EXISTENTES

- A seqüência de vias: Av. Ministro Marcos Freire, Rua da Matriz, Rua Antonio Pereira, Rua Michelle Ferreira Macedo, Av. Newton Carneiro, que estruturam Muribeca Rua e Vila Palmares e dão acesso aos engenhos: Capelinha e Salgadinho no sentido oeste e Megaípe II



- Rua José da Câmara Vieira, dá acesso ao bairro de Sotave e a Via de Contorno Oeste da Lagoa do Náutico com a construção de viaduto sobre o metrô;
- Rua Chile, Av. Ministro Marcos Freire, dão acesso aos bairros de Santo Aleixo e Vila Piedade;
- Acesso ao Conjunto Multi Fabril;
- Acesso a Fábrica Portela;
- Acesso a Usina Bulhões;
- Av. Alfredo Norberto, dá acesso ao Conjunto Residencial Guararapes;
- Acesso Curado I, Rua 16, Rua 9, Rua 12, Rua 24 e Rua 21, dão acesso ao Curado I;
- Rua Joaquim Tenório, Rua Silvino Macedo, Rua 15 de Novembro e Praça Rita Coelho, estruturam a área central de Cavaleiro;
- Av. Marechal Cândido Rondon, dá acesso ao bairro de Sucupira e Alto do Vento;
- Av. Dr. Manoel Carneiro Leão, dá acesso aos bairros de Sucupira e Dois Carneiros;
- Rua Marechal Hermes da Fonseca, dá acesso ao bairro de Sucupira;
- Rua Artur Xavier, dá acesso aos bairros de Floriano e Quitandinha;
- Rua Jardim Floriano, dá acesso ao bairro de Floriano;
- Rua Belém de Judá, dá acesso ao bairro de Alto Dois Carneiros;
- Rua Manoel Botelho de Oliveira, Rua 40, Rua Frei Gaspar da Madre de Deus, dão acesso aos bairros de UR-06 e UR-11;

II.2 VIAS COLETORAS PROPOSTAS

- Rua Mata Grande, ligando Cajueiro Seco a Pontezinha;
- Via Estrutural da Muribeca, liga o Eixo de Integração Jaboatão/Prazeres com a Via de Contorno Sul;
- Acesso a Muribeca, liga o Eixo de Integração Jaboatão/Prazeres, com a Via Estrutural da Muribeca;
- Acesso a Lagoa Azul, liga a Av. Manoel Bezerra Neves (Estrada da Piedade) com o Eixo de Integração - Muribeca, de onde cruza o Rio Jaboatão e acessa a Av. Beira Rio Esquerda;
- Av. Beira Rio Esquerda, tem início na Via Estruturadora Curado/Prazeres, acompanhando a margem esquerda do Rio Jaboatão até encontrar o Eixo de Integração Jaboatão/Prazeres;
- Av. Beira Rio Direita, tem início no Eixo de Integração Jaboatão/Prazeres, acompanhando o Rio Jaboatão pela sua margem direita até encontrar a Via Estruturadora da Muribeca;
- Ligação Comporta/Muribeca;
- Ligação Comporta/Aterro Sanitário;
- Acesso Sítio Carpina;
- Binário Rua Jangadeiros/Rua João Fragoso de Medeiros;
- Av. Abdo Cabus
- Binário Rua Prof. Mário Ramos/Rua Gilberto Carlos Zarzar;



- Via de Contorno Oeste da Lagoa do Náutico;
- Contorno do Loteamento Manassu/Rua Azul;
- Ligação Conjunto Residencial Guararapes/Curado I;
- Av. Pau Brasil. ;
- Ligação da Rua Porto Franco (lateral do Wall Mart) no trecho entre o Eixo de Integração e BR-101 antiga (lateral da Coca-Cola).

III. DAS CICLOVIAS

III.1 DAS CICLOVIAS PROPOSTAS:

- Ciclovia da Via Metropolitana Sul;
- Ciclovia da Via de Contorno Oeste da Lagoa do Náutico;
- Ciclovia do Binário Rua São Sebastião/Rua Hidrolândia;
- Ciclovia do Binário Rua Jangadeiros/Rua João Fragoso de Medeiros;
- Ciclovia do Binário Rua Prof. Mário Ramos/Rua Gilberto Carlo; Zarzar;
- Ciclovia da Estrada de Curcurana;
- Ciclovia da Estrada da Batalha/Av. Júlio Maranhão/BR-101 (antiga);
- Ciclovia do Binário Av. Barreto de Menezes/Av. Aarão Lins de Andrade;
- Ciclovia da Av. Ulisses Montarroyos

IV. CALÇADAS E PASSARELAS DE PEDESTRES

IV.1. CALÇADAS E PASSARELAS DE PEDESTRES PROPOSTAS

- BR-232, no trecho interseção da BR-408/Rio Tejipió;
- BR-101 (contorno do Recife), no trecho do pólo de logística de Prazeres;
- BR-408;
- Construção de passarela na BR-101 (antiga) Estação Pontezinha;
- Construção de passarela na BR-101, rua lagoa do Náutico;
- Construção de passarela na BR-101 rua Tutun.



ANEXO IV (alterado por esta lei) - Descrição dos perímetros do Zoneamento

Todas as coordenadas presentes nas descrições dos perímetros que se seguem estão utilizando o *Datum SAD-69* (South American Datum of 1969) e o sistema projetivo UTM (Projeção Universal Transversa de Mercator), de meridiano central -33 e Zona 25.

Os perímetros apresentados foram definidos sobre a base cartográfica denominada UNIBASE e também a Carta de Nucleação (folhas SUL e OESTE) elaboradas pela Agência CONDEPE/FIDEM, integrante do Governo do Estado de Pernambuco.

As listagens a seguir não incluem as Zonas Especiais de Interesse Social (ZEIS), cujas poligonais, ainda imprecisas, serão revistas nos termos desta Lei.

Zona de Adensamento Construtivo Alto - ZAA

X=308752.0936, Y=9096236.6289;	X=308928.9177, Y=9092692.0363;
X=308895.1132, Y=9096096.0164;	X=308915.0877, Y=9092626.8265;
X=309013.9179, Y=9095979.2113;	X=308893.3477, Y=9092541.8667;
X=308994.3980, Y=9095935.8071;	X=308875.5678, Y=9092439.1170;
X=308998.4280, Y=9095863.7573;	X=308855.8078, Y=9092328.4673;
X=309002.4579, Y=9095788.9175;	X=308828.1479, Y=9092215.8377;
X=308934.0981, Y=9095592.0380;	X=308804.4279, Y=9092110.1280;
X=308820.6284, Y=9095275.1390;	X=308776.7680, Y=9092017.2582;
X=308764.3785, Y=9095127.4894;	X=308755.0380, Y=9091922.4185;
X=308715.5186, Y=9095036.4597;	X=308715.5181, Y=9091809.7888;
X=308715.5186, Y=9095016.6997;	X=308685.8782, Y=9091718.8991;
X=308707.6096, Y=9094943.5899;	X=308646.3583, Y=9091653.6993;
X=308709.5886, Y=9094899.1301;	X=308626.5983, Y=9091589.4795;
X=308693.7786, Y=9094784.5304;	X=308620.6683, Y=9091546.0096;
X=308691.8086, Y=9094687.7107;	X=308600.9084, Y=9091476.8498;
X=308705.6386, Y=9094616.5709;	X=308544.8185, Y=9091389.3200;
X=308729.3485, Y=9094547.4211;	X=308520.6786, Y=9091329.4602;
X=308762.9384, Y=9094501.9712;	X=308453.6552, Y=9091212.6406;
X=308794.5483, Y=9094422.9314;	X=308397.0989, Y=9091212.6406;
X=308812.3382, Y=9094335.9916;	X=308377.2416, Y=9091162.0579;
X=308808.3882, Y=9094265.8518;	X=308354.1521, Y=9091163.4443;
X=308788.6283, Y=9094151.2422;	X=308303.1257, Y=9091166.1160;
X=308766.8883, Y=9094036.6425;	X=308260.8410, Y=9091166.8407;
X=308755.0383, Y=9093945.7528;	X=308266.2298, Y=9091185.5838;
X=308743.1783, Y=9093860.7830;	X=308198.4984, Y=9091227.4147;
X=308739.2283, Y=9093802.5032;	X=307925.5666, Y=9091404.9775;
X=308735.2784, Y=9093778.7832;	X=307948.8917, Y=9091435.5505;
X=308751.0783, Y=9093709.6334;	X=307988.8134, Y=9091475.7836;
X=308745.0383, Y=9093611.9237;	X=308028.8914, Y=9091572.1546;
X=308758.8982, Y=9093503.6740;	X=308027.4507, Y=9091618.4017;
X=308787.4782, Y=9093389.3643;	X=308048.1446, Y=9091699.0775;
X=308816.9181, Y=9093278.0846;	X=308076.3477, Y=9091734.9311;
X=308850.6879, Y=9093200.1549;	X=308143.4063, Y=9091927.9664;
X=308880.9979, Y=9093136.0650;	X=308171.0418, Y=9092024.8193;
X=308923.8677, Y=9093021.3254;	X=308196.8874, Y=9092125.0668;
X=308942.0477, Y=9092970.2355;	X=308203.3051, Y=9092152.9995;
X=308950.6476, Y=9092940.0156;	X=308195.8396, Y=9092191.5563;
X=308940.7676, Y=9092839.2459;	X=308237.9259, Y=9092359.5087;
X=308932.8676, Y=9092754.2761;	X=308261.1519, Y=9092381.8883;



Município do Jaboatão dos Guararapes
Gabinete do Prefeito

X=308294.8995, Y=9092516.3131;	X=308187.6755, Y=9094301.1765;
X=308296.8288, Y=9092533.0979;	X=308198.1971, Y=9094436.8376;
X=308289.8789, Y=9092576.5161;	X=308269.6216, Y=9094431.9552;
X=308333.9734, Y=9092790.9252;	X=308291.6252, Y=9094563.8235;
X=308344.4514, Y=9092796.4154;	X=308311.5232, Y=9094623.4188;
X=308328.7345, Y=9092916.1089;	X=308238.4061, Y=9094638.9044;
X=308324.6306, Y=9092951.5644;	X=308244.5072, Y=9094670.9023;
X=308324.0194, Y=9092983.7090;	X=308282.0641, Y=9094809.2246;
X=308308.3025, Y=9093026.4776;	X=308315.5498, Y=9094935.6866;
X=308271.4115, Y=9093104.9323;	X=308239.8905, Y=9094954.6926;
X=308237.1837, Y=9093130.7485;	X=308256.0876, Y=9094983.5892;
X=308234.6952, Y=9093138.8999;	X=308276.4759, Y=9095017.2006;
X=308210.2030, Y=9093254.0463;	X=308300.5314, Y=9095139.9536;
X=308218.8473, Y=9093281.5599;	X=308241.8114, Y=9095152.5893;
X=308220.1134, Y=9093308.9268;	X=308325.5474, Y=9095329.6570;
X=308190.9935, Y=9093427.3212;	X=308397.4958, Y=9095475.4602;
X=308169.6448, Y=9093423.1093;	X=308444.9084, Y=9095611.8547;
X=308132.4918, Y=9093547.1615;	X=308468.5274, Y=9095677.4641;
X=308136.5957, Y=9093572.4329;	X=308496.9524, Y=9095746.9500;
X=308124.0658, Y=9093700.9275;	X=308527.1164, Y=9095826.6619;
X=308108.6982, Y=9093788.7908;	X=308534.7565, Y=9095868.2152;
X=308135.7662, Y=9093843.3360;	X=308585.1133, Y=9096246.6853;
X=308137.3379, Y=9093877.3246;	X=308624.9752, Y=9096237.5799;
X=308140.4376, Y=9093935.5160;	X=308652.9586, Y=9096232.6937;
X=308125.5939, Y=9093971.6839;	X=308680.8345, Y=9096239.6582;
X=308138.2547, Y=9094050.3082;	X=308711.0335, Y=9096265.1946;
X=308167.2872, Y=9094172.2000;	X=308717.3029, Y=9096274.2445;



Zona de Adensamento Construtivo Médio - ZAM

POLÍGONO 01

X=284920.5759,Y=9098423.1103;
X=285115.7190,Y=9098211.8812;
X=285188.5665,Y=9098114.3304;
X=285389.6600,Y=9098067.1900;
X=285505.9666,Y=9098050.0507;
X=285505.9666,Y=9098050.0507;
X=285505.9666,Y=9098050.0507;
X=285561.6275,Y=9098059.6385;
X=285646.8400,Y=9098076.4600;
X=285773.0400,Y=9098116.8600;
X=285892.3400,Y=9098146.3900;
X=286052.7062,Y=9098154.4701;
X=286040.8629,Y=9098193.1943;
X=285858.7236,Y=9098775.4695;
X=285744.4988,Y=9098940.2394;
X=285579.0312,Y=9099072.5488;
X=285470.6434,Y=9099185.5111;
X=285446.4618,Y=9099327.8751;
X=285547.2090,Y=9099570.4515;
X=285543.2042,Y=9099662.4851;
X=285426.9578,Y=9100027.6821;
X=285443.6401,Y=9100028.8864;
X=285443.4439,Y=9100036.0776;
X=285443.4435,Y=9100036.0918;
X=285442.4132,Y=9100036.0658;
X=285436.9884,Y=9100047.4759;
X=285384.2538,Y=9100030.4923;
X=285363.4206,Y=9100003.7068;
X=285140.2078,Y=9099978.4094;
X=285112.3393,Y=9099936.9763;
X=285014.2195,Y=9099902.2164;
X=284965.1497,Y=9099930.8464;
X=284932.2141,Y=9099943.6423;
X=284870.5261,Y=9099933.9021;
X=284828.3186,Y=9099901.4348;
X=284790.9812,Y=9099878.7077;
X=284770.9402,Y=9099885.8665;
X=284725.9603,Y=9099908.3565;
X=284642.1506,Y=9099988.0862;
X=284597.1707,Y=9100028.9661;
X=284554.2408,Y=9100039.1961;
X=284486.7810,Y=9100020.7962;
X=284419.3112,Y=9099971.7263;
X=284416.1730,Y=9099969.4440;
X=284400.7365,Y=9099962.0744;
X=284366.6653,Y=9099929.8908;
X=284278.8480,Y=9099834.1083;
X=284166.1570,Y=9099757.3674;
X=283988.5189,Y=9099560.3418;
X=283852.2521,Y=9099404.1264;
X=283852.2521,Y=9099404.1264;
X=283852.2520,Y=9099404.1264;
X=283506.5737,Y=9099701.2972;
X=283435.3239,Y=9099760.2171;
X=283340.4741,Y=9099835.1269;
X=283230.3144,Y=9099902.2567;
X=283081.3449,Y=9099976.2965;
X=283062.9049,Y=9099986.4165;
X=282970.1952,Y=9100037.2964;
X=282893.8254,Y=9100096.7462;
X=282845.4855,Y=9100146.0461;
X=282801.8957,Y=9100203.3759;
X=282764.6458,Y=9100271.9457;
X=282741.8859,Y=9100327.8056;
X=282728.8259,Y=9100369.3255;
X=282712.2960,Y=9100454.0152;
X=282703.9060,Y=9100516.3651;
X=282702.0060,Y=9100565.9449;
X=282704.8060,Y=9100631.5647;
X=282714.0960,Y=9100684.4146;
X=282724.8960,Y=9100751.6744;
X=282737.4059,Y=9100801.3442;
X=282747.3074,Y=9100829.0778;
X=282701.8411,Y=9100890.1021;
X=282651.9420,Y=9100847.6443;
X=282617.1378,Y=9100831.0225;
X=282517.9199,Y=9100815.4684;
X=282486.3935,Y=9100806.5070;
X=282407.6274,Y=9100804.5255;
X=282337.9584,Y=9100786.8559;
X=282278.9384,Y=9100757.0890;
X=282175.7220,Y=9100677.6637;
X=282129.1619,Y=9100655.8575;
X=281973.3503,Y=9100595.4520;
X=281848.4547,Y=9100542.3256;
X=281802.6796,Y=9100509.7289;
X=281784.9504,Y=9100463.8765;
X=281793.5604,Y=9100445.4860;
X=281842.7607,Y=9100401.3522;
X=281861.5642,Y=9100370.7951;
X=281896.0511,Y=9100286.1286;
X=281904.5437,Y=9100245.7468;
X=281901.9007,Y=9100197.7345;
X=281872.3810,Y=9100146.3141;
X=281844.5608,Y=9100110.8602;
X=281837.6612,Y=9100072.3426;
X=281843.8004,Y=9100051.6582;
X=281861.1154,Y=9099959.2870;
X=281889.0090,Y=9099943.6763;
X=281903.9061,Y=9099914.2135;
X=281953.9797,Y=9099871.7785;
X=282028.7173,Y=9099814.6705;
X=282085.5249,Y=9099723.6485;
X=283606.1534,Y=9099621.2875;



Município do Jaboatão dos Guararapes
Gabinete do Prefeito

X=282129.2476,Y=9099674.3480;
X=282168.8870,Y=9099611.2035;
X=282183.4131,Y=9099567.6711;
X=282205.4424,Y=9099441.7324;
X=282232.7112,Y=9099361.1150;
X=282236.7472,Y=9099282.2879;
X=282232.1387,Y=9099213.9750;
X=282214.0311,Y=9099164.8310;
X=282199.4469,Y=9099150.0747;
X=282243.0577,Y=9099152.0557;
X=282286.6046,Y=9099168.2029;
X=282350.9061,Y=9099169.3536;
X=282439.1057,Y=9099139.0316;
X=282470.1922,Y=9099109.6492;
X=282532.9266,Y=9098947.5437;
X=282666.7187,Y=9098804.6735;
X=282749.9190,Y=9098700.3942;
X=282778.6261,Y=9098620.3459;
X=282778.6254,Y=9098588.1999;
X=282752.4001,Y=9098538.0400;
X=282725.0966,Y=9098516.9706;
X=282713.8219,Y=9098503.3723;
X=282712.2356,Y=9098473.2615;
X=282720.1670,Y=9098423.3411;
X=282726.0113,Y=9098367.3710;
X=282751.3722,Y=9098322.4325;
X=282787.5097,Y=9098294.9407;
X=282807.9497,Y=9098269.4243;
X=282822.2167,Y=9098232.3671;
X=282809.2169,Y=9098168.8769;
X=283827.2772,Y=9098473.2756;
X=284009.1147,Y=9098545.4396;
X=284055.1412,Y=9098415.5075;
X=284230.3650,Y=9098633.4062;
X=284230.3650,Y=9098633.4062;
X=284674.7789,Y=9098455.1024;
X=284772.8230,Y=9098515.2605;
X=284785.6047,Y=9098548.2508;
X=284920.5759,Y=9098423.1103;



Município do Jaboatão dos Guararapes
Gabinete do Prefeito

POLIGONO 02

X=308198.4964, Y=9091227.4147;	X=308276.4759, Y=9095017.2006;
X=308198.4964, Y=9091227.4147;	X=308300.5314, Y=9095139.9536;
X=307925.5966, Y=9091404.9775;	X=308241.8114, Y=9095152.5893;
X=307948.6917, Y=9091435.5505;	X=308325.5474, Y=9095329.6570;
X=307988.8134, Y=9091475.7836;	X=308397.4958, Y=9095475.4602;
X=308028.8914, Y=9091572.1546;	X=308444.9084, Y=9095611.8547;
X=308027.4507, Y=9091618.4017;	X=308468.5274, Y=9095677.4641;
X=308048.1446, Y=9091699.0775;	X=308496.9924, Y=9095746.9500;
X=308076.3477, Y=9091734.9311;	X=308527.1164, Y=9095826.6619;
X=308143.4063, Y=9091927.9664;	X=308534.7565, Y=9095868.2152;
X=308171.0418, Y=9092024.8193;	X=308585.1133, Y=9096246.6853;
X=308196.8874, Y=9092125.0668;	X=308624.9752, Y=9096237.5799;
X=308203.3051, Y=9092152.9995;	X=308652.9586, Y=9096232.6937;
X=308195.8396, Y=9092191.5563;	X=308680.8345, Y=9096239.6582;
X=308237.9259, Y=9092359.5087;	X=308711.0335, Y=9096265.1946;
X=308261.1519, Y=9092381.8883;	X=308717.3029, Y=9096274.2445;
X=308294.8995, Y=9092516.3131;	X=308752.0936, Y=9096236.6289;
X=308298.8288, Y=9092533.0979;	X=308757.3454, Y=9096231.4655;
X=308289.8789, Y=9092576.5161;	X=308761.5834, Y=9096260.4958;
X=308333.9734, Y=9092790.9252;	X=308893.0164, Y=9096122.1539;
X=308344.4514, Y=9092796.4154;	X=309034.3040, Y=9096022.7978;
X=308328.7345, Y=9092916.1089;	X=309115.3577, Y=9096199.4863;
X=308324.6306, Y=9092951.5644;	X=309157.0676, Y=9096339.8759;
X=308324.0194, Y=9092983.7090;	X=309190.8575, Y=9096467.6155;
X=308308.3025, Y=9093026.4776;	X=309208.3575, Y=9096524.1254;
X=308271.4115, Y=9093104.9323;	X=309210.5775, Y=9096571.5552;
X=308237.1837, Y=9093130.7485;	X=309314.3473, Y=9096921.5242;
X=308234.6952, Y=9093138.8999;	X=309346.6072, Y=9096984.8340;
X=308210.2030, Y=9093254.0463;	X=309602.8766, Y=9097735.8619;
X=308218.8473, Y=9093281.5599;	X=309730.2450, Y=9098058.2527;
X=308220.1134, Y=9093308.9268;	X=309424.8358, Y=9098192.0300;
X=308190.9935, Y=9093427.3212;	X=309438.8546, Y=9098228.3563;
X=308169.6448, Y=9093423.1093;	X=309366.7206, Y=9098253.3391;
X=308132.4918, Y=9093547.1615;	X=309353.0614, Y=9098187.1321;
X=308136.5957, Y=9093572.4329;	X=309182.3208, Y=9098231.8025;
X=308124.0658, Y=9093700.9275;	X=309299.6575, Y=9098404.7500;
X=308108.6982, Y=9093788.7908;	X=309412.0873, Y=9098707.3091;
X=308135.7662, Y=9093843.3360;	X=309146.3280, Y=9098806.4589;
X=308137.3379, Y=9093877.3246;	X=309183.1279, Y=9098902.5386;
X=308140.4376, Y=9093935.5160;	X=309081.5782, Y=9098944.4285;
X=308125.5939, Y=9093971.6839;	X=309113.1926, Y=9099021.5699;
X=308138.2547, Y=9094050.3062;	X=308996.3103, Y=9099063.7775;
X=308167.2872, Y=9094172.2000;	X=309022.2542, Y=9099158.4139;
X=308187.6755, Y=9094301.1765;	X=309057.8610, Y=9099243.3944;
X=308198.1971, Y=9094436.8376;	X=308943.8427, Y=9099271.2534;
X=308269.6216, Y=9094431.9552;	X=308814.1190, Y=9099326.7375;
X=308291.6252, Y=9094563.8235;	X=308687.3794, Y=9099428.9572;
X=308311.5332, Y=9094623.4188;	X=308331.6604, Y=9099576.1468;
X=308238.4061, Y=9094638.9044;	X=308118.0310, Y=9099627.2567;
X=308244.3872, Y=9094670.9023;	X=307901.3316, Y=9099627.2567;
X=308282.0641, Y=9094809.2246;	X=307549.7025, Y=9099625.2168;
X=308315.5498, Y=9094935.6866;	X=307249.1834, Y=9099574.1070;
X=308239.8905, Y=9094954.6926;	X=307101.9938, Y=9099578.1970;
X=308256.0876, Y=9094983.5892;	X=307031.8951, Y=9099592.9458;
	X=307024.7475, Y=9099559.4271;
	X=307191.6819, Y=9099131.2301;
	X=307064.3542, Y=9099018.5992;
	X=306970.4238, Y=9098914.3114;



Município do Jaboatão dos Guararapes
Gabinete do Prefeito

X=306907.8037,	Y=9098807.9378;	X=303054.6613,	Y=9092686.0544;
X=306880.6683,	Y=9098739.1078;	X=302997.7672,	Y=9092675.9510;
X=306851.1879,	Y=9098624.8721;	X=302934.3761,	Y=9092505.0654;
X=306838.6639,	Y=9098572.7282;	X=302934.3761,	Y=9092439.8374;
X=306765.6071,	Y=9098376.6671;	X=302938.2159,	Y=9092386.1203;
X=306365.5658,	Y=9098220.0878;	X=302945.8955,	Y=9092309.3816;
X=306068.2310,	Y=9098103.7086;	X=302945.8955,	Y=9092067.6545;
X=306244.9699,	Y=9097526.5189;	X=302938.2159,	Y=9091910.3402;
X=306300.6075,	Y=9097348.5600;	X=302907.4975,	Y=9091722.3303;
X=306491.2892,	Y=9096726.7743;	X=302845.8484,	Y=9091490.5048;
X=306532.5800,	Y=9096665.7792;	X=302834.3290,	Y=9091321.6796;
X=306596.0330,	Y=9096618.1844;	X=302834.3290,	Y=9091191.2238;
X=306656.1258,	Y=9096607.3131;	X=302857.3678,	Y=9091056.9310;
X=306718.9328,	Y=9096623.5327;	X=302908.4424,	Y=9090994.6208;
X=306704.2385,	Y=9096613.7453;	X=303624.3209,	Y=9091436.5975;
X=306553.5381,	Y=9096461.2287;	X=303656.1744,	Y=9091428.8684;
X=306284.3844,	Y=9096180.0541;	X=304102.6727,	Y=9091320.5268;
X=305901.9762,	Y=9095775.0146;	X=304089.4828,	Y=9090853.6063;
X=305983.2917,	Y=9095705.6007;	X=304233.6918,	Y=9090719.9491;
X=306022.1784,	Y=9095652.9893;	X=304324.2620,	Y=9090335.6849;
X=306040.4780,	Y=9095612.3870;	X=304394.0751,	Y=9090255.9689;
X=306051.9153,	Y=9095572.9284;	X=304405.2498,	Y=9090177.8109;
X=306063.3525,	Y=9095533.4699;	X=304386.2105,	Y=9090073.8231;
X=306067.2917,	Y=9095496.0480;	X=304352.6867,	Y=9089794.6870;
X=306069.0711,	Y=9095397.3665;	X=304282.5675,	Y=9089606.2929;
X=306062.2088,	Y=9095348.7581;	X=304330.8666,	Y=9089557.7076;
X=306049.6160,	Y=9095275.7179;	X=304343.1887,	Y=9089515.8001;
X=305994.9618,	Y=9095212.8348;	X=304345.2926,	Y=9089487.8440;
X=305899.5764,	Y=9095113.3483;	X=304349.0053,	Y=9089469.2281;
X=305838.6465,	Y=9095062.3085;	X=304356.2134,	Y=9089448.3657;
X=305762.2067,	Y=9095008.9837;	X=304365.0175,	Y=9089424.8065;
X=305723.0868,	Y=9094986.7987;	X=304373.7029,	Y=9089401.5967;
X=305575.7672,	Y=9094942.7889;	X=304395.6467,	Y=9089359.9227;
X=305502.1074,	Y=9094917.4390;	X=304409.2209,	Y=9089340.2279;
X=305452.7325,	Y=9094899.6990;	X=304424.8364,	Y=9089321.9245;
X=305403.3577,	Y=9094881.9591;	X=304443.2702,	Y=9089303.0860;
X=305310.4729,	Y=9094844.8342;	X=304458.6797,	Y=9089283.2035;
X=305241.0581,	Y=9094805.2743;	X=304475.1067,	Y=9089266.2615;
X=305167.4983,	Y=9094750.6295;	X=304495.0411,	Y=9089249.0725;
X=305087.2185,	Y=9094678.6747;	X=304700.7200,	Y=9089345.6718;
X=305065.4286,	Y=9094657.1298;	X=304668.7545,	Y=9089473.9795;
X=304996.2337,	Y=9094590.3350;	X=305090.7359,	Y=9089663.7103;
X=304927.0389,	Y=9094523.5402;	X=305038.0600,	Y=9089901.5200;
X=304841.7091,	Y=9094416.7005;	X=305023.6464,	Y=9089994.2535;
X=304793.5693,	Y=9094348.8307;	X=305259.4468,	Y=9090066.4814;
X=304756.2394,	Y=9094283.6988;	X=305452.7227,	Y=9089848.0635;
X=304730.7394,	Y=9094240.6860;	X=305476.7529,	Y=9089360.7108;
X=304705.2395,	Y=9094193.6311;	X=305598.8726,	Y=9089237.0801;
X=304689.7895,	Y=9094160.4662;	X=305737.4249,	Y=9089083.6908;
X=304580.3785,	Y=9093912.9393;	X=305871.9763,	Y=9088917.5215;
X=304463.6669,	Y=9093639.7114;	X=305967.2429,	Y=9088730.3794;
X=304192.4591,	Y=9093042.1938;	X=306046.1036,	Y=9088587.8431;
X=303969.6271,	Y=9092554.6866;	X=306201.7665,	Y=9088621.4986;
X=303367.8129,	Y=9092809.9703;	X=306337.0223,	Y=9088673.9325;
X=303340.9864,	Y=9092762.0125;	X=306516.6987,	Y=9088786.9262;
X=303227.5594,	Y=9092645.4609;	X=306642.4109,	Y=9088913.5330;
X=303159.8442,	Y=9092634.9756;	X=306703.8104,	Y=90889061.6075;
X=303117.8546,	Y=9092653.2182;	X=306786.6174,	Y=90889331.7727;



Município do Jaboatão dos Guararapes
Gabinete do Prefeito

X=306859.9752, Y=9089525.0063;
X=306951.4247, Y=9089709.3522;
X=307051.1387, Y=9089685.2437;
X=307101.4624, Y=9090003.9616;
X=307166.3404, Y=9090085.0591;
X=307476.5529, Y=9090494.0285;
X=307541.5628, Y=9090584.8793;
X=307524.9142, Y=9090595.2992;
X=307560.2101, Y=9090634.1115;
X=307591.4614, Y=9090671.6012;
X=307623.4466, Y=9090706.4200;
X=307634.9961, Y=9090722.0993;
X=307697.0102, Y=9090793.1549;
X=307708.9470, Y=9090812.6116;
X=307732.3346, Y=9090797.2053;
X=307743.1026, Y=9090812.1014;
X=307752.7667, Y=9090803.3785;
X=307804.8741, Y=9090872.7638;
X=307829.4376, Y=9090853.1129;
X=307840.8904, Y=9090867.6199;
X=307875.6309, Y=9090878.3092;
X=307917.3681, Y=9090882.1035;
X=308059.3587, Y=9090788.6657;
X=308133.9792, Y=9090863.5311;
X=308266.4970, Y=9091022.5557;
X=308214.3349, Y=9091071.8471;
X=308261.2475, Y=9091168.2548;
X=308266.2298, Y=9091185.5838;



EXCETO O POLÍGONO INTERNO AO POLÍGONO 02 DESCRITO PELOS PONTOS SEGUINTE:

X=286564.0430,Y=9094918.8542;
X=286554.5223,Y=9094941.3446;
X=286532.5712,Y=9094975.2713;
X=286490.6789,Y=9095026.6695;
X=286479.5255,Y=9095035.0647;
X=286451.9159,Y=9095044.5537;
X=286400.4538,Y=9095033.5570;
X=286392.5795,Y=9095028.2722;
X=286375.5162,Y=9095016.8203;
X=286359.0156,Y=9095006.4567;
X=286287.3381,Y=9095008.1108;
X=286231.0403,Y=9095026.1170;
X=286231.0403,Y=9095026.1170;
X=286207.7477,Y=9095030.1282;
X=286081.6000,Y=9095019.8707;
X=285890.0358,Y=9094961.8722;
X=285881.2724,Y=9094959.0431;
X=285797.0100,Y=9094925.7904;
X=285788.5599,Y=9094921.8169;
X=285701.1841,Y=9094876.4154;
X=285653.5930,Y=9094847.0031;
X=285634.3882,Y=9094834.4571;
X=285559.4940,Y=9094765.3136;
X=285511.2212,Y=9094697.3620;
X=285485.0834,Y=9094662.5221;
X=285412.4409,Y=9094560.8636;
X=285406.9463,Y=9094553.0931;
X=285348.7255,Y=9094470.8624;
X=285326.1226,Y=9094436.5641;
X=285317.7386,Y=9094423.7885;
X=285205.7318,Y=9094335.3525;
X=285199.0431,Y=9094332.2987;
X=285187.3721,Y=9094328.0036;
X=285178.1562,Y=9094325.4677;
X=285109.0401,Y=9094291.5703;
X=285075.7991,Y=9094258.1218;
X=285029.5518,Y=9094199.6150;
X=285003.3260,Y=9094159.0828;
X=284990.5064,Y=9094126.1177;
X=284987.8389,Y=9094118.6539;
X=284984.6041,Y=9094109.6015;
X=284955.8885,Y=9094029.3356;
X=284928.0071,Y=9093972.0017;
X=284883.3580,Y=9093890.2693;
X=284879.0111,Y=9093882.3458;
X=284873.4604,Y=9093872.2282;
X=284858.4707,Y=9093844.9053;
X=284825.5773,Y=9093785.0184;
X=284796.9462,Y=9093742.0722;
X=284789.6359,Y=9093732.3372;
X=284657.9116,Y=9093570.3647;
X=284631.7931,Y=9093517.5547;
X=284626.4481,Y=9093378.8449;
X=284831.2465,Y=9093335.8371;
X=284657.5347,Y=9093247.3367;
X=284678.6923,Y=9093200.5964;
X=284684.6964,Y=9093188.8419;
X=284691.7868,Y=9093174.9607;
X=284719.0929,Y=9093121.5018;
X=284728.3471,Y=9093103.3844;
X=284737.5378,Y=9093085.4108;
X=284776.3405,Y=9093009.5522;
X=284799.3764,Y=9092945.7600;
X=284802.4188,Y=9092931.3672;
X=284806.2778,Y=9092904.2773;
X=284807.5837,Y=9092873.0836;
X=284796.3011,Y=9092791.8806;
X=284792.8698,Y=9092780.5830;
X=284766.0455,Y=9092721.1876;
X=284738.3391,Y=9092672.9903;
X=284733.7576,Y=9092664.7167;
X=284733.7576,Y=9092664.7167;
X=284703.8637,Y=9092682.6223;
X=284644.2788,Y=9092706.8902;
X=284563.1719,Y=9092740.3070;
X=284530.5811,Y=9092687.3575;
X=284516.0915,Y=9092666.5516;
X=284490.7430,Y=9092630.3750;
X=284490.7430,Y=9092630.3750;
X=284537.1774,Y=9092608.9295;
X=284583.2056,Y=9092584.5925;
X=284622.1405,Y=9092567.0740;
X=284626.6374,Y=9092564.7024;
X=284537.5520,Y=9092311.3140;
X=284523.8659,Y=9092280.0543;
X=284504.6152,Y=9092235.5344;
X=284463.4385,Y=9092124.2588;
X=284461.9132,Y=9092105.6524;
X=284442.9542,Y=9092042.3201;
X=284428.1313,Y=9091971.4269;
X=284409.1593,Y=9091898.2020;
X=284397.0061,Y=9091841.2484;
X=284375.3243,Y=9091742.2329;
X=284365.6551,Y=9091715.1108;
X=284358.5891,Y=9091687.9888;
X=284341.8116,Y=9091615.7148;
X=284338.8363,Y=9091606.4264;
X=284330.2827,Y=9091606.4264;
X=284311.2212,Y=9091612.8486;
X=284297.4478,Y=9091617.4054;
X=284281.9752,Y=9091625.8043;
X=284169.0883,Y=9091646.7202;
X=284161.6398,Y=9091587.8108;
X=284159.4674,Y=9091574.7887;
X=284160.3984,Y=9091549.6748;
X=284154.1911,Y=9091500.8808;
X=284150.4691,Y=9091469.7864;
X=284146.1842,Y=9091423.9247;
X=284180.1646,Y=9091404.3930;
X=284206.1248,Y=9091396.4376;
X=284626.8817,Y=9093368.9619;



Município do Jaboatão dos Guararapes
Gabinete do Prefeito

X=284207.2703,Y=9091394.1429;
X=284205.6393,Y=9091393.2969;
X=284276.6136,Y=9091352.0064;
X=284279.9100,Y=9091348.7100;
X=284286.6025,Y=9091344.9054;
X=284288.5300,Y=9091343.4900;
X=284296.8425,Y=9091336.9144;
X=284302.6613,Y=9091338.2736;
X=284310.4345,Y=9091337.1316;
X=284317.6624,Y=9091335.4117;
X=284323.2500,Y=9091333.0700;
X=284336.2358,Y=9091327.1262;
X=284337.3400,Y=9091326.1100;
X=284338.0100,Y=9091324.5700;
X=284337.5900,Y=9091320.6300;
X=284336.9942,Y=9091316.8789;
X=284482.8813,Y=9091223.2285;
X=284499.6683,Y=9091213.1154;
X=284509.9107,Y=9091206.5194;
X=284515.7642,Y=9091203.3278;
X=284521.0547,Y=9091199.0150;
X=284529.1489,Y=9091193.6627;
X=284556.7044,Y=9091152.4395;
X=284561.0044,Y=9091139.3369;
X=284566.7900,Y=9091141.1270;
X=284576.0514,Y=9091129.7890;
X=284579.9400,Y=9091123.2000;
X=284581.7300,Y=9091120.4600;
X=284586.3757,Y=9091112.4488;
X=284590.4683,Y=9091110.7392;
X=284596.4100,Y=9091106.8100;
X=284597.3724,Y=9091105.4814;
X=284598.6300,Y=9091100.4700;
X=284598.7777,Y=9091098.7331;
X=284606.1107,Y=9091098.0668;
X=284624.3410,Y=9091095.9016;
X=284637.6400,Y=9091096.3000;
X=284650.0115,Y=9091080.4487;
X=284678.2039,Y=9091050.1156;
X=284698.2794,Y=9091029.5664;
X=284707.9173,Y=9091010.5964;
X=284721.1925,Y=9090994.9767;
X=284752.4384,Y=9090953.1629;
X=284760.1354,Y=9090942.7776;
X=284761.3989,Y=9090934.0553;
X=284756.9891,Y=9090927.4470;
X=284753.6136,Y=9090895.8622;
X=284740.3155,Y=9090829.2759;
X=284736.0040,Y=9090772.3920;
X=284733.8479,Y=9090746.1852;
X=284727.0202,Y=9090721.4144;
X=284721.2706,Y=9090683.0017;
X=284711.5675,Y=9090636.2271;
X=284945.1024,Y=9090598.3026;
X=285207.3078,Y=9090555.3564;
X=285611.3997,Y=9090494.4038;
X=285967.1689,Y=9090437.9399;
X=286219.6091,Y=9090397.1513;
X=286415.5762,Y=9090365.9229;
X=286438.5031,Y=9090361.8054;
X=286438.6307,Y=9090361.7510;
X=286506.3502,Y=9090357.1218;
X=286666.1225,Y=9090336.0891;
X=286694.5776,Y=9090333.9824;
X=286675.1596,Y=9090246.6444;
X=286626.2948,Y=9090186.5525;
X=286584.8148,Y=9090119.2026;
X=286512.2248,Y=9090093.2989;
X=286413.7097,Y=9090134.7449;
X=286335.9347,Y=9090196.9140;
X=286242.6045,Y=9090196.9140;
X=286175.1995,Y=9090191.7333;
X=286173.0174,Y=9090192.7396;
X=286156.2423,Y=9090191.7333;
X=286156.2423,Y=9090121.2343;
X=286206.6646,Y=9090064.9220;
X=286242.2568,Y=9090058.9943;
X=286354.9653,Y=9090061.9582;
X=286482.5040,Y=9090023.4287;
X=286479.5380,Y=9089981.9354;
X=286446.5021,Y=9089941.7478;
X=286455.1897,Y=9089917.1530;
X=286398.1547,Y=9089813.5378;
X=286328.9626,Y=9089704.8963;
X=286325.5046,Y=9089699.5610;
X=286201.1246,Y=9089601.1266;
X=286159.6446,Y=9089471.6076;
X=286149.2745,Y=9089357.6309;
X=286201.1246,Y=9089274.7387;
X=286180.3846,Y=9089197.0273;
X=286175.1036,Y=9089145.2197;
X=286237.4196,Y=9089114.1352;
X=286266.0300,Y=9089133.0498;
X=286260.0979,Y=9089168.6155;
X=286316.4522,Y=9089165.6517;
X=286372.2297,Y=9089150.4005;
X=286431.8394,Y=9089120.6201;
X=286441.0249,Y=9089138.9774;
X=286366.8745,Y=9089210.1097;
X=286396.5346,Y=9089245.6744;
X=286479.5831,Y=9089227.8916;
X=286496.3808,Y=9089187.7926;
X=286502.0514,Y=9089140.3506;
X=286511.2051,Y=9089131.2016;
X=286536.8354,Y=9089095.8250;
X=286563.0760,Y=9089072.6474;
X=286589.9999,Y=9089145.2197;
X=286668.2085,Y=9089223.1536;
X=286563.7024,Y=9089236.6649;
X=286544.8773,Y=9089261.2154;
X=286544.8773,Y=9089308.6363;
X=286584.1220,Y=9089400.7606;
X=286589.3676,Y=9089447.9351;
X=286613.0557,Y=9089524.9940;
X=286613.9278,Y=9089542.6976;
X=286625.9043,Y=9089571.4988;



Município do Jaboatão dos Guararapes
Gabinete do Prefeito

X=286640.3421,Y=9089595.4998;
X=286647.5460,Y=9089614.7006;
X=286646.7456,Y=9089635.5015;
X=286653.1491,Y=9089653.1023;
X=286667.5569,Y=9089704.3045;
X=286676.3616,Y=9089739.5059;
X=286697.9734,Y=9089749.1064;
X=286706.6938,Y=9089759.6889;
X=286821.0610,Y=9089870.0438;
X=286846.2221,Y=9089922.2528;
X=286865.2111,Y=9089976.7158;
X=286876.7696,Y=9090054.2843;
X=286881.0831,Y=9090119.4749;
X=286850.7212,Y=9090154.5690;
X=286844.7891,Y=9090184.2070;
X=286812.1629,Y=9090196.0622;
X=286812.1629,Y=9090228.6641;
X=286886.1405,Y=9090242.5245;
X=286940.7002,Y=9090275.8013;
X=286969.3002,Y=9090293.2448;
X=287011.3866,Y=9090342.3210;
X=287047.9443,Y=9090408.7554;
X=287053.7574,Y=9090461.0302;
X=286995.6266,Y=9090501.6884;
X=287004.3591,Y=9090521.1192;
X=286999.3491,Y=9090528.3465;
X=286996.6169,Y=9090550.3977;
X=286996.1317,Y=9090574.4273;
X=286990.8971,Y=9090629.7554;
X=286982.3429,Y=9090779.2791;
X=286943.4761,Y=9091027.7228;
X=287009.4426,Y=9091115.9754;
X=287273.4663,Y=9091109.6583;
X=287285.6975,Y=9091122.7067;
X=287314.5264,Y=9091166.4646;
X=287324.2552,Y=9091179.9354;
X=287326.1448,Y=9091187.7934;
X=287324.0218,Y=9091197.8017;
X=287487.3722,Y=9091492.8315;
X=287532.2626,Y=9091582.9702;
X=287535.9141,Y=9091605.0881;
X=287557.7209,Y=9091674.0871;
X=287557.7209,Y=9091674.0871;
X=287604.7306,Y=9091783.3651;
X=287606.1861,Y=9091800.4926;
X=287620.0260,Y=9091824.5889;
X=287636.7769,Y=9091872.8592;
X=287639.4070,Y=9091886.2522;
X=287649.5954,Y=9091907.8477;
X=287655.9536,Y=9091911.3155;
X=287665.5548,Y=9091925.0530;
X=287721.2975,Y=9092149.2329;
X=287725.1022,Y=9092166.3827;
X=287733.8606,Y=9092192.3795;
X=287737.6398,Y=9092197.8590;
X=287751.7791,Y=9092245.6451;
X=287749.4624,Y=9092250.2751;
X=287759.8296,Y=9092305.9588;
X=287760.3148,Y=9092320.1076;
X=287789.7310,Y=9092407.6901;
X=287799.8683,Y=9092439.3220;
X=287785.4397,Y=9092445.4357;
X=287792.7186,Y=9092460.7397;
X=287804.0561,Y=9092476.8446;
X=287804.7667,Y=9092484.1495;
X=287804.7575,Y=9092485.9086;
X=287804.4667,Y=9092488.4591;
X=287803.7952,Y=9092490.8082;
X=287805.2254,Y=9092492.9363;
X=287806.3481,Y=9092495.3359;
X=287806.9654,Y=9092497.8907;
X=287806.8377,Y=9092503.0253;
X=287807.0769,Y=9092505.5468;
X=287806.9463,Y=9092514.4652;
X=287814.9754,Y=9092531.1726;
X=287815.5614,Y=9092532.9956;
X=287827.5210,Y=9092541.0594;
X=287822.0326,Y=9092553.8794;
X=287832.2721,Y=9092602.1497;
X=287841.7201,Y=9092623.2896;
X=287853.0831,Y=9092637.9941;
X=287863.2204,Y=9092695.8118;
X=287859.6711,Y=9092734.6237;
X=287854.2066,Y=9092850.8038;
X=287846.3163,Y=9093015.2654;
X=287843.9161,Y=9093076.7176;
X=287846.7504,Y=9093129.7784;
X=287725.4527,Y=9093335.9072;
X=287726.4037,Y=9093337.6142;
X=287726.9976,Y=9093340.1392;
X=287727.1874,Y=9093342.7251;
X=287726.7466,Y=9093345.2450;
X=287726.5201,Y=9093348.6810;
X=287726.4950,Y=9093350.4769;
X=287727.3036,Y=9093355.6510;
X=287727.5826,Y=9093358.1333;
X=287727.6580,Y=9093360.8228;
X=287728.7436,Y=9093369.3728;
X=287728.6035,Y=9093379.1541;
X=287729.4734,Y=9093399.1367;
X=287729.3154,Y=9093402.8511;
X=287727.3237,Y=9093413.2765;
X=287711.0692,Y=9093463.2258;
X=287684.5332,Y=9093603.0579;
X=287666.1931,Y=9093667.2989;
X=287653.7021,Y=9093708.5338;
X=287643.9906,Y=9093730.0879;
X=287636.4010,Y=9093764.2842;
X=287633.7127,Y=9093786.2688;
X=287631.6955,Y=9093931.5133;
X=287635.3725,Y=9093958.3771;
X=287636.2152,Y=9093966.7686;
X=287648.9315,Y=9094002.0239;
X=287665.5037,Y=9094069.9225;
X=287703.6528,Y=9094162.6621;
X=287757.6336,Y=9094246.7101;



Município do Jaboatão dos Guararapes
Gabinete do Prefeito

X=287772.2396,Y=9094463.1210;
X=287760.8255,Y=9094502.0551;
X=287779.6192,Y=9094601.5523;
X=287794.0483,Y=9094602.0042;
X=287793.6400,Y=9094615.6100;
X=287791.8300,Y=9094624.4000;
X=287779.8110,Y=9094633.5281;
X=287793.8166,Y=9094746.4079;
X=287795.2210,Y=9094869.6680;
X=287795.5373,Y=9094901.0008;
X=287826.5013,Y=9095037.2861;
X=287868.6326,Y=9095192.1627;
X=287868.7104,Y=9095199.4581;
X=287889.6746,Y=9095303.1121;
X=287898.6884,Y=9095338.8342;
X=287897.4372,Y=9095350.5934;
X=287916.8948,Y=9095446.9896;
X=287922.5891,Y=9095468.1517;
X=287943.0935,Y=9095599.3184;
X=287939.2311,Y=9095725.4691;
X=287941.6400,Y=9095731.3100;
X=287942.9287,Y=9095733.1391;
X=287946.2030,Y=9095745.2780;
X=287973.1990,Y=9095741.7248;
X=287976.9000,Y=9095741.6633;
X=287994.2608,Y=9095744.2012;
X=287997.1100,Y=9095770.4600;
X=288000.8819,Y=9095812.3466;
X=288009.3056,Y=9095847.2125;
X=288017.9620,Y=9095904.6190;
X=288032.2615,Y=9096013.8414;
X=288032.2615,Y=9096013.8414;
X=288032.2615,Y=9096013.8414;
X=288036.1198,Y=9096041.7934;
X=288029.3431,Y=9096036.6268;
X=286926.7525,Y=9095196.0062;
X=286926.6646,Y=9095196.0558;
X=286789.1173,Y=9095084.0520;
X=286717.5468,Y=9095037.8265;
X=286699.6870,Y=9095019.9136;
X=286676.6881,Y=9095004.5228;
X=286553.0327,Y=9094916.3220;



POLÍGONO 03

X=284392.1777,Y=9096464.0697;
X=284406.4170,Y=9096497.6074;
X=284420.7024,Y=9096526.3556;
X=284425.4214,Y=9096545.4942;
X=284439.6913,Y=9096574.2585;
X=284453.9912,Y=9096593.4849;
X=284468.2306,Y=9096627.0511;
X=284468.1677,Y=9096641.3851;
X=284472.8668,Y=9096665.3068;
X=284482.3281,Y=9096698.8169;
X=284487.1113,Y=9096703.6281;
X=284487.0061,Y=9096727.5159;
X=284486.8799,Y=9096756.1794;
X=284486.7227,Y=9096789.6352;
X=284481.7300,Y=9096823.1074;
X=284481.6079,Y=9096842.2834;
X=284481.4542,Y=9096880.4737;
X=284481.2713,Y=9096909.2471;
X=284481.0965,Y=9096938.0101;
X=284481.0366,Y=9096961.8009;
X=284480.9592,Y=9096985.6216;
X=284485.6913,Y=9097009.4643;
X=284485.5762,Y=9097038.0886;
X=284490.3102,Y=9097057.1922;
X=284490.2717,Y=9097066.7320;
X=284494.9666,Y=9097095.3716;
X=284499.6803,Y=9097119.2389;
X=284504.3854,Y=9097143.1268;
X=284518.6674,Y=9097171.8984;
X=284523.3857,Y=9097191.0357;
X=284528.1040,Y=9097210.1733;
X=284542.3762,Y=9097238.9898;
X=284547.1315,Y=9097248.6051;
X=284551.8386,Y=9097267.7916;
X=284556.5458,Y=9097286.9797;
X=284566.0592,Y=9097306.2171;
X=284575.5738,Y=9097325.4571;
X=284580.2590,Y=9097349.4385;
X=284589.7757,Y=9097368.6836;
X=284589.6804,Y=9097387.8258;
X=284589.5659,Y=9097411.7307;
X=284576.4464,Y=9097409.4368;
X=284535.4978,Y=9097423.4223;
X=284497.5509,Y=9097446.2228;
X=284423.0246,Y=9097477.7717;
X=284450.9047,Y=9097545.1961;
X=284449.0866,Y=9097550.5014;
X=284444.9814,Y=9097605.4291;
X=284494.6081,Y=9097589.7734;
X=284505.3253,Y=9097605.7660;
X=284539.2259,Y=9097597.0713;
X=284562.4235,Y=9097588.3244;
X=284590.9693,Y=9097648.6630;
X=284599.8849,Y=9097662.8618;



Município do Jaboatão dos Guararapes
Gabinete do Prefeito

X=284593.2919,Y=9097678.2303;
X=284578.5062,Y=9097687.5178;
X=284566.0512,Y=9097698.0599;
X=284548.1736,Y=9097708.6012;
X=284530.3486,Y=9097717.3558;
X=284537.4892,Y=9097749.1999;
X=284542.8420,Y=9097772.1887;
X=284539.9766,Y=9097782.6365;
X=284592.9790,Y=9097763.5422;
X=284602.6188,Y=9097758.7781;
X=284621.8131,Y=9097763.6956;
X=284636.1597,Y=9097778.1172;
X=284640.8939,Y=9097797.0675;
X=284631.2055,Y=9097825.1552;
X=284621.3633,Y=9097859.1344;
X=284621.2540,Y=9097878.3849;
X=284630.7679,Y=9097897.5981;
X=284659.5994,Y=9097897.8210;
X=284693.3388,Y=9097883.3469;
X=284712.5836,Y=9097878.6934;
X=284746.2033,Y=9097879.3715;
X=284755.8151,Y=9097879.5091;
X=284774.9997,Y=9097889.1919;
X=284789.3540,Y=9097903.6480;
X=284803.7094,Y=9097918.1052;
X=284803.5957,Y=9097941.9220;
X=284798.6724,Y=9097965.9137;
X=284793.7952,Y=9097980.2376;
X=284774.4937,Y=9097994.4481;
X=284760.0235,Y=9098003.9087;
X=284731.1547,Y=9098008.4674;
X=284697.4815,Y=9098012.9877;
X=284687.8444,Y=9098017.6981;
X=284668.5946,Y=9098022.3324;
X=284654.0806,Y=9098041.3646;
X=284654.0093,Y=9098055.7256;
X=284653.8692,Y=9098084.4186;
X=284658.5814,Y=9098108.1064;
X=284663.3119,Y=9098127.0548;
X=284693.4951,Y=9098217.6314;
X=284660.0214,Y=9098224.1135;
X=284388.4001,Y=9098240.6963;
X=284342.4377,Y=9098113.2912;
X=284245.6487,Y=9097891.7305;
X=284283.9525,Y=9097855.8941;
X=283977.3509,Y=9097243.2526;
X=284071.2699,Y=9096967.1585;
X=283509.1782,Y=9096867.6024;
X=283337.6085,Y=9097761.7420;
X=283258.3660,Y=9097748.9860;
X=283202.3112,Y=9097871.9975;
X=282381.9886,Y=9097691.9341;
X=282407.2171,Y=9097656.2620;
X=282397.3016,Y=9097628.8277;
X=282366.8088,Y=9097598.3349;
X=282320.9424,Y=9097591.3714;
X=282325.2975,Y=9097583.5376;
X=282380.7992,Y=9097515.9033;



Município do Jaboatão dos Guararapes
Gabinete do Prefeito

X=282394.0702,Y=9097482.0088;
X=282387.6011,Y=9097448.7684;
X=282369.5169,Y=9097409.8371;
X=282361.2503,Y=9097396.0690;
X=282362.3844,Y=9097353.8698;
X=282371.0365,Y=9097327.2164;
X=282371.0365,Y=9097303.3044;
X=282415.7186,Y=9097303.3044;
X=282486.3809,Y=9097256.3700;
X=282517.6086,Y=9097252.2708;
X=282571.7122,Y=9097234.5231;
X=282602.0823,Y=9097239.1247;
X=282638.4079,Y=9097231.1864;
X=282665.7150,Y=9097219.7847;
X=282691.2751,Y=9097194.9518;
X=282708.8701,Y=9097166.8292;
X=282725.4370,Y=9097190.4304;
X=282778.5128,Y=9097223.2577;
X=282829.7644,Y=9097230.8337;
X=282865.9096,Y=9097188.1272;
X=282867.1065,Y=9097181.0029;
X=282883.7405,Y=9097173.7232;
X=282900.2150,Y=9097139.8051;
X=282900.2150,Y=9097100.1025;
X=282872.7520,Y=9097062.1767;
X=282857.3723,Y=9097028.2460;
X=282857.6665,Y=9097018.7888;
X=282866.6557,Y=9096985.9603;
X=282871.4058,Y=9096926.0617;
X=282852.1319,Y=9096880.5777;
X=282831.0711,Y=9096871.2656;
X=282823.5837,Y=9096862.3520;
X=282746.9790,Y=9096858.8724;
X=282729.5518,Y=9096865.7389;
X=282729.0515,Y=9096865.8160;
X=282717.9745,Y=9096850.1778;
X=282699.9192,Y=9096834.9798;
X=282681.9289,Y=9096828.8814;
X=282644.6177,Y=9096821.5655;
X=282642.3499,Y=9096824.2652;
X=282619.1258,Y=9096817.6155;
X=282619.1258,Y=9096801.0699;
X=282610.0436,Y=9096758.1789;
X=282607.8585,Y=9096739.6697;
X=282615.5435,Y=9096724.8193;
X=282637.3531,Y=9096704.2078;
X=282645.7994,Y=9096667.0539;
X=282643.9140,Y=9096642.0138;
X=282698.2052,Y=9096555.9245;
X=282703.7072,Y=9096550.2439;
X=282728.2823,Y=9096505.3700;
X=282736.3278,Y=9096476.9741;
X=282743.1679,Y=9096380.1221;
X=282758.8503,Y=9096316.6504;
X=282764.7453,Y=9096272.6409;
X=282764.7453,Y=9096236.8503;
X=282761.5719,Y=9096230.8770;
X=282762.1592,Y=9096224.0221;



Município do Jaboatão dos Guararapes
Gabinete do Prefeito

X=282762.9456,Y=9096222.2675;
X=282774.0647,Y=9096210.2746;
X=282808.0432,Y=9096183.8284;
X=282849.9023,Y=9096141.8087;
X=282862.0679,Y=9096117.2317;
X=282865.1190,Y=9096103.9659;
X=282868.4932,Y=9096106.3608;
X=282894.0951,Y=9096113.0717;
X=282920.0994,Y=9096110.0015;
X=282941.4465,Y=9096099.8844;
X=282957.7710,Y=9096080.6791;
X=282967.0133,Y=9096058.2909;
X=282984.8025,Y=9096031.2283;
X=282993.5203,Y=9095982.7960;
X=282992.7022,Y=9095961.9800;
X=282998.6283,Y=9095958.8671;
X=283036.6900,Y=9095947.6347;
X=283091.2003,Y=9095952.8405;
X=283129.2443,Y=9095958.6377;
X=283134.8322,Y=9095961.2766;
X=283194.1216,Y=9095978.1349;
X=283224.2148,Y=9095974.5820;
X=283264.5576,Y=9095992.6618;
X=283306.0440,Y=9096003.3818;
X=283309.8864,Y=9096002.7349;
X=283368.3453,Y=9096022.9884;
X=283409.4390,Y=9096024.5539;
X=283483.1157,Y=9096001.9752;
X=283508.3841,Y=9095975.2528;
X=283568.4243,Y=9096006.2831;
X=283587.1270,Y=9096011.6834;
X=283645.1087,Y=9096016.6343;
X=283684.5614,Y=9096004.8558;
X=283691.9882,Y=9096007.7740;
X=283746.0479,Y=9095993.8103;
X=283756.0363,Y=9095985.2274;
X=283758.5042,Y=9095984.4994;
X=283776.1184,Y=9095974.0561;
X=283794.1306,Y=9095952.8653;
X=283803.7562,Y=9095905.3080;
X=283799.9067,Y=9095886.2888;
X=283806.5895,Y=9095871.6303;
X=283850.0936,Y=9095832.8598;
X=283871.8338,Y=9095805.7736;
X=283890.2173,Y=9095765.6640;
X=283888.8483,Y=9095706.9929;
X=283858.8970,Y=9095646.8781;
X=283854.9912,Y=9095645.1499;
X=283849.2447,Y=9095633.9606;
X=283852.3498,Y=9095630.8924;
X=283854.1914,Y=9095621.0849;
X=283863.9644,Y=9095613.3998;
X=283874.9998,Y=9095580.6537;
X=283873.6310,Y=9095541.5457;
X=283865.3531,Y=9095512.1566;
X=283915.1320,Y=9095543.9672;
X=283929.5567,Y=9095548.8253;
X=284001.7692,Y=9095549.1946;



Município do Jaboatão dos Guararapes
Gabinete do Prefeito

X=284035.5802,Y=9095549.4669;
X=284079.0030,Y=9095549.7870;
X=284088.6242,Y=9095549.8333;
X=284103.0106,Y=9095559.4608;
X=284131.8517,Y=9095564.3787;
X=284141.4501,Y=9095569.2040;
X=284160.5558,Y=9095597.9709;
X=284169.9775,Y=9095621.8308;
X=284179.4053,Y=9095645.7006;
X=284188.9858,Y=9095669.7123;
X=284198.5376,Y=9095708.0920;
X=284203.3212,Y=9095722.4865;
X=284212.8955,Y=9095746.4807;
X=284222.4757,Y=9095770.4758;
X=284232.1089,Y=9095799.2999;
X=284236.9236,Y=9095813.7064;
X=284241.7434,Y=9095837.6949;
X=284246.5034,Y=9095856.8459;
X=284251.2046,Y=9095880.7452;
X=284251.1132,Y=9095899.8409;
X=284265.4209,Y=9095923.7827;
X=284284.4556,Y=9095952.4913;
X=284293.8942,Y=9095976.3798;
X=284308.2107,Y=9095990.7568;
X=284312.9152,Y=9096005.0898;
X=284332.0083,Y=9096024.2647;
X=284341.5227,Y=9096038.6252;
X=284355.6844,Y=9096072.0919;
X=284365.1346,Y=9096096.0077;
X=284374.7222,Y=9096115.1817;
X=284384.2375,Y=9096134.3340;
X=284398.4606,Y=9096172.6185;
X=284403.2185,Y=9096182.1960;
X=284412.6851,Y=9096210.9068;
X=284422.2017,Y=9096230.0639;
X=284431.6203,Y=9096268.3347;
X=284431.5393,Y=9096282.6708;
X=284426.5318,Y=9096316.1035;
X=284416.8558,Y=9096335.1636;
X=284407.1686,Y=9096354.2240;
X=284402.2699,Y=9096373.3125;
X=284387.7068,Y=9096401.9106;
X=284387.5263,Y=9096435.3660;



Zona de Adensamento Construtivo Baixo - ZAB

POLÍGONO 01

X=280553.0640,Y=9107765.8151;
X=280546.9929,Y=9107777.4209;
X=280520.2326,Y=9107814.6652;
X=280507.6056,Y=9107824.2484;
X=280481.1525,Y=9107830.5867;
X=280443.3865,Y=9107834.8068;
X=280394.2830,Y=9107843.2010;
X=280359.6641,Y=9107872.8829;
X=280343.7576,Y=9107908.4645;
X=280341.5793,Y=9107927.4284;
X=280338.2397,Y=9108003.1069;
X=280332.9658,Y=9108025.1010;
X=280324.5373,Y=9108051.0563;
X=280315.9058,Y=9108068.7715;
X=280309.3876,Y=9108089.2822;
X=280295.8199,Y=9108107.0945;
X=280279.5485,Y=9108146.8406;
X=280278.8000,Y=9108185.2962;
X=280298.6664,Y=9108218.0184;
X=280318.4437,Y=9108235.0938;
X=280330.7460,Y=9108249.9100;
X=280334.9907,Y=9108258.3994;
X=280345.6699,Y=9108282.4805;
X=280357.0801,Y=9108295.4634;
X=280358.7433,Y=9108303.5903;
X=280354.2531,Y=9108303.8091;
X=280300.0588,Y=9108302.7613;
X=280282.2132,Y=9108307.8954;
X=280278.0488,Y=9108308.1750;
X=280263.0383,Y=9108301.7002;
X=280229.6496,Y=9108299.3793;
X=280213.4104,Y=9108301.4708;
X=280206.8443,Y=9108300.6091;
X=280197.9465,Y=9108294.9117;
X=280169.5663,Y=9108285.7670;
X=280137.9804,Y=9108302.5598;
X=280129.8633,Y=9108319.9273;
X=280126.9406,Y=9108331.6041;
X=280120.2609,Y=9108364.4003;
X=280116.6919,Y=9108392.7712;
X=280107.1470,Y=9108423.9328;
X=280094.7132,Y=9108451.8228;
X=280094.2735,Y=9108452.1292;
X=280079.2792,Y=9108448.2106;
X=280040.5632,Y=9108428.4577;
X=280005.7806,Y=9108411.4838;
X=279988.2785,Y=9108396.2642;
X=279964.1137,Y=9108365.5561;
X=279939.9293,Y=9108338.9365;
X=279915.9900,Y=9108325.6080;
X=279898.7230,Y=9108319.3542;
X=279885.0395,Y=9108307.8801;
X=279873.5261,Y=9108298.4981;
X=279861.5932,Y=9108279.8743;
X=279845.8310,Y=9108264.4565;
X=279836.4470,Y=9108251.6130;
X=279828.3180,Y=9108233.8674;
X=279888.9094,Y=9108258.7413;
X=279914.9390,Y=9108169.5670;
X=279910.3560,Y=9108129.9934;
X=279913.6887,Y=9108096.2931;
X=279920.2232,Y=9108084.5136;
X=279962.9744,Y=9108082.8568;
X=279982.7170,Y=9108075.3397;
X=280021.1533,Y=9108073.8560;
X=279124.4417,Y=9108000.1395;
X=279167.4759,Y=9107477.9096;
X=279074.2796,Y=9107568.5311;
X=279056.7072,Y=9107536.4657;
X=279024.6273,Y=9107511.2357;
X=278957.7074,Y=9107488.1758;
X=278915.6076,Y=9107470.3259;
X=278898.2476,Y=9107465.1759;
X=278887.7476,Y=9107450.3859;
X=278882.4476,Y=9107423.0360;
X=278896.9876,Y=9107390.4561;
X=278904.0576,Y=9107357.9662;
X=278898.7876,Y=9107333.1063;
X=278895.7976,Y=9107290.7764;
X=278893.0376,Y=9107268.3765;
X=278892.5076,Y=9107223.5166;
X=278872.5776,Y=9107221.2566;
X=278855.2577,Y=9107228.9466;
X=278832.8077,Y=9107226.7166;
X=278810.3378,Y=9107217.0166;
X=278759.1195,Y=9107199.3824;
X=278757.8479,Y=9107128.4469;
X=278767.4079,Y=9107089.8070;
X=278758.1179,Y=9107046.1171;
X=278723.1380,Y=9106970.5173;
X=278713.2480,Y=9106927.3775;
X=278716.6580,Y=9106890.5376;
X=278733.5780,Y=9106852.1877;
X=278843.1676,Y=9106696.0381;
X=278999.6194,Y=9106675.4814;
X=279057.7918,Y=9106678.3176;
X=279122.7010,Y=9106666.3733;
X=279137.2321,Y=9106651.8574;
X=279171.4171,Y=9106633.9269;
X=279184.2380,Y=9106660.3964;
X=279212.4401,Y=9106731.2646;
X=279238.9345,Y=9106764.5633;
X=279326.1084,Y=9106717.6024;
X=279510.7143,Y=9106593.7964;
X=279344.7579,Y=9106157.9874;
X=279343.5588,Y=9106143.7627;
X=279395.4346,Y=9106051.8869;
X=279409.5837,Y=9105985.9249;



Município do Jaboatão dos Guararapes
Gabinete do Prefeito

X=279416.6569,Y=9105952.9438;
X=279422.5703,Y=9105931.9504;
X=279617.5019,Y=9105994.9579;
X=279692.7468,Y=9106030.1961;
X=279833.9662,Y=9106119.7329;
X=279992.3638,Y=9106223.3149;
X=280260.2985,Y=9106395.8233;
X=280354.1265,Y=9106441.3865;
X=280320.0297,Y=9106499.7230;
X=280385.4200,Y=9107087.6820;
X=280404.5079,Y=9107169.8306;
X=280491.9613,Y=9107520.6807;



Município do Jaboatão dos Guararapes
Gabinete do Prefeito

POLÍGONO 02

X=283749.7937,Y=9103815.0755;
X=283749.7937,Y=9103849.8354;
X=283715.0438,Y=9103992.9350;
X=283702.7738,Y=9104076.7548;
X=283723.5038,Y=9104202.3744;
X=283781.2936,Y=9104211.3444;
X=283827.4835,Y=9104334.3440;
X=283794.7736,Y=9104420.2038;
X=283802.9436,Y=9104491.7536;
X=283794.7737,Y=9104540.8134;
X=283782.5037,Y=9104593.9733;
X=283802.9436,Y=9104628.7232;
X=283843.8335,Y=9104663.4831;
X=283866.3235,Y=9104701.3030;
X=283876.5435,Y=9104719.6929;
X=283856.1035,Y=9104854.6225;
X=283790.6837,Y=9104846.4426;
X=283757.9738,Y=9104832.1326;
X=283687.5340,Y=9104882.2825;
X=283684.9940,Y=9104880.2825;
X=283641.4441,Y=9104918.0024;
X=283393.0548,Y=9104752.4029;
X=283350.1249,Y=9104803.5127;
X=283448.2547,Y=9104850.5326;
X=283556.6244,Y=9104914.2324;
X=283520.7545,Y=9104956.0723;
X=283516.7745,Y=9104993.9322;
X=283499.8345,Y=9104999.9122;
X=283483.8946,Y=9105032.7921;
X=283478.9146,Y=9105065.6620;
X=283484.8946,Y=9105123.4518;
X=283382.2749,Y=9105154.3317;
X=283352.3850,Y=9105163.3017;
X=283333.7750,Y=9105161.2717;
X=283274.3452,Y=9105152.2818;
X=283221.8753,Y=9105146.2818;
X=283184.5354,Y=9105137.7618;
X=283153.8627,Y=9105270.7397;
X=283081.3307,Y=9105304.7391;
X=283069.5294,Y=9105271.9964;
X=283046.8762,Y=9105303.6823;
X=283053.8705,Y=9105317.3847;
X=282940.0014,Y=9105359.5352;
X=282971.4610,Y=9105393.4125;
X=282944.0025,Y=9105425.5832;
X=282944.4598,Y=9105455.2792;
X=282921.1745,Y=9105458.0162;
X=282894.0279,Y=9105473.8372;
X=282874.3716,Y=9105524.6098;
X=282873.8449,Y=9105524.7279;
X=282806.2556,Y=9105494.5291;
X=282798.5257,Y=9105482.2214;
X=282778.9474,Y=9105458.5852;
X=282743.8016,Y=9105447.2206;
X=282696.0865,Y=9105472.6010;
X=282640.6321,Y=9105514.0163;
X=282616.7483,Y=9105521.0410;
X=282572.5408,Y=9105549.4005;
X=282542.4681,Y=9105575.0877;
X=282543.5003,Y=9105611.2140;
X=282540.5668,Y=9105623.7861;
X=282523.0656,Y=9105648.7877;
X=282523.0656,Y=9105709.6712;
X=282549.2184,Y=9105749.9063;
X=282629.3147,Y=9105820.4673;
X=282727.0502,Y=9105906.3724;
X=282747.1286,Y=9105932.3595;
X=282762.5750,Y=9105962.9555;
X=282763.5965,Y=9106051.2276;
X=282768.3956,Y=9106077.4536;
X=282768.3956,Y=9106133.7154;
X=282803.5238,Y=9106166.9731;
X=282804.3463,Y=9106174.5698;
X=282801.1097,Y=9106184.5015;
X=282778.0866,Y=9106207.0772;
X=282776.2116,Y=9106257.7005;
X=282771.6493,Y=9106274.9361;
X=282745.7404,Y=9106315.8448;
X=282717.6236,Y=9106367.2690;
X=282684.8018,Y=9106423.3062;
X=282680.7633,Y=9106451.5755;
X=282706.5737,Y=9106486.5443;
X=282716.0820,Y=9106541.8114;
X=282691.2402,Y=9106543.3956;
X=282656.0946,Y=9106541.3697;
X=282585.2184,Y=9106531.5452;
X=282534.7062,Y=9106517.4488;
X=282533.9741,Y=9106486.3343;
X=282506.2954,Y=9106462.8074;
X=282475.0349,Y=9106447.1772;
X=282408.9902,Y=9106438.6802;
X=282361.2892,Y=9106426.9099;
X=282328.8074,Y=9106343.3852;
X=282305.3672,Y=9106300.1110;
X=282277.5327,Y=9106281.0408;
X=282237.7510,Y=9106268.6746;
X=282199.1315,Y=9106288.9039;
X=282187.6988,Y=9106338.4458;
X=282199.6145,Y=9106380.5014;
X=282195.1222,Y=9106392.7690;
X=282177.8198,Y=9106414.3009;
X=282162.1541,Y=9106409.6592;
X=282133.4332,Y=9106432.9950;
X=282114.0280,Y=9106469.4532;
X=282104.0138,Y=9106504.3255;
X=282097.9443,Y=9106532.0475;
X=282085.8036,Y=9106544.1765;
X=282065.3471,Y=9106548.2655;
X=282074.6612,Y=9106507.9438;
X=282084.3882,Y=9106459.8976;
X=282067.6360,Y=9106462.5962;
X=282055.2072,Y=9106461.5176;